

# San Antonio News

BOLETIN INFORMATIVO DE LA ASOCIACIÓN SAN RICARDO PAMPURI: Nr: 77 – diciembre de 2024

## ¿CÓMO NOS VES?

Hemos preguntado a CHATGPT: “Basado en lo que sabes de nosotros, haz una imagen que represente nuestra situación actual”. Y así nos describe este programa:

- Un salón amplio con decoración sencilla pero funcional, con mesas y sillas reutilizadas, reflejando la sostenibilidad que promueves.
- En una esquina, hay una sala de informática con ordenadores, indicando tu esfuerzo por dar acceso a la tecnología y capacitación a las personas.
- Al centro, un grupo de voluntarios, tanto jóvenes como adultos, interactuando con personas que reciben apoyo en proyectos como "Autonomía en Compañía" o "Ponte en Marcha".
- Algunos están cocinando en una pequeña cocina abierta, reflejando la escuela de cocina y el programa de garantía nutricional en colaboración con el grupo Lezama.
- Un rincón tiene papeles y documentos sobre la mesa, probablemente relacionados con los compromisos individuales, normativas de casas de acogida y planificaciones de proyectos.
- Fuera de una ventana, se ven las calles de Fuenlabrada, con edificios de la ciudad como telón de fondo, mostrando tu conexión con este lugar.
- Hay una pizarra o tablón de anuncios en la pared que detalla los objetivos SMART de tus proyectos, como el uso del transporte público o la autogestión en salud.



[www.casadesanantonio.es](http://www.casadesanantonio.es)

ASOCIACIÓN SAN RICARDO PAMPURI G82310400

“DECLARADA DE UTILIDAD PÚBLICA”

Nazaret, 32 bis bajo b FUENLABRADA 28945

1

Inscrita en el Registro de Asociaciones de la Comunidad de Madrid con el número: 18857

# PERSONAS ATENDIDAS

Durante los primeros once meses de este año, hemos recibido la derivación de 497 familias, aglutinando a 1,213 personas. El 82'4% de estas personas son inmigrantes y pertenecen a 35 países de origen diferentes. En el 72,2% de los casos, el miembro de la familia que se relaciona con nosotros, es la mujer. Finalmente, el 19% de los adultos que hemos atendidos no son hispanohablantes.

**EVOLUCIÓN DE LAS FAMILIAS DERIVADAS EN 2024**

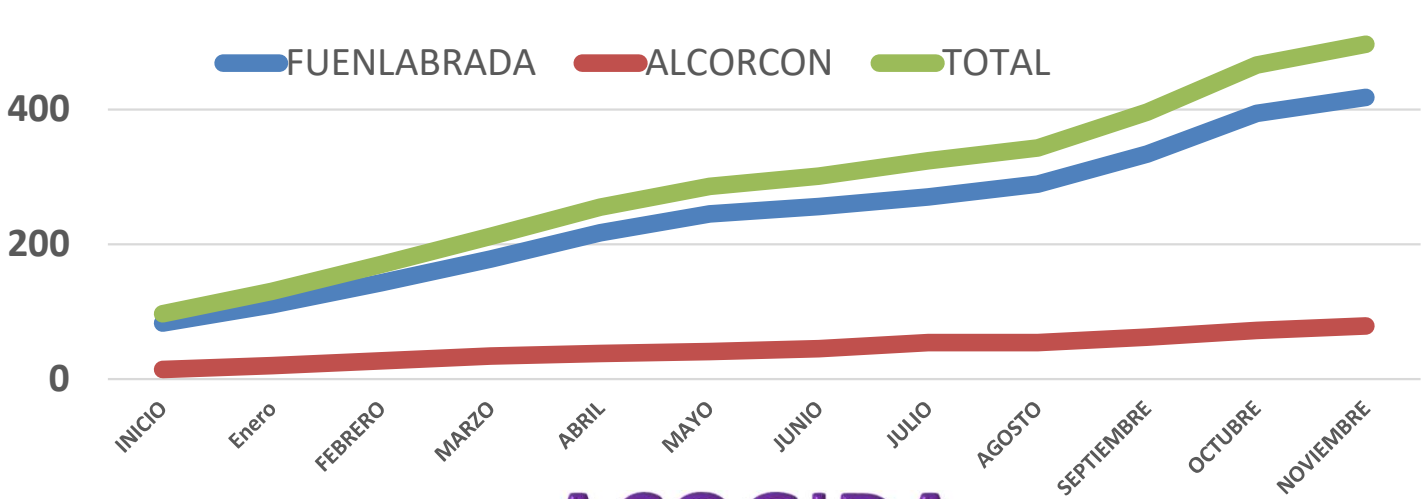

# ACOGIDA

Durante el período que analizamos, nuestra red de acogido a recibido la derivación de 137 personas, pertenecientes a 22 nacionalidades de origen diferentes. En dicho período se han ocupado 14,401 estancias/día, con la distribución que se ofrece en los gráficos indicados en la parte inferior. El coste de cada uno de estos días, comprendidos todos los gastos, incluso el coste de intervención de los profesionales, se ha situado en: **7,77€**

**DISTRIBUCIÓN DE LOS ACOGIDOS**

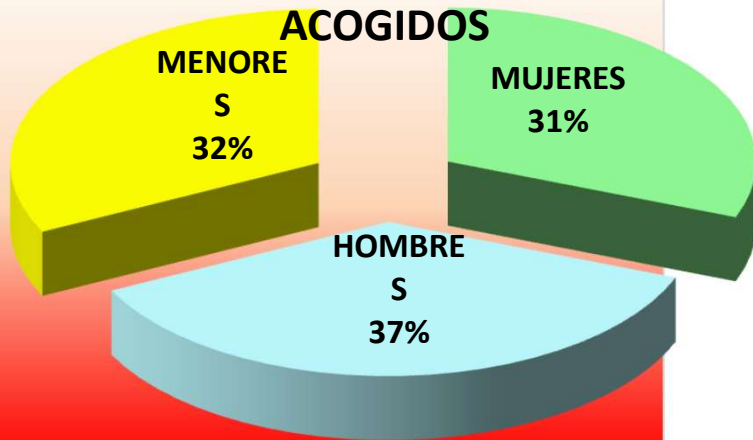

**ESTANCIAS CONSUMIDAS POR ORIGEN**

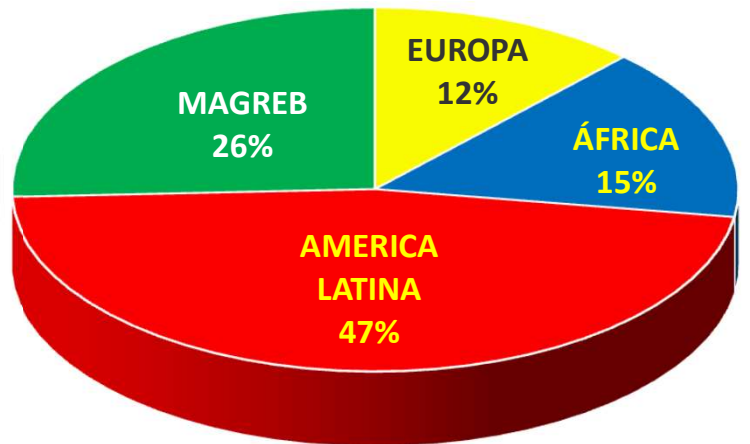

# SOSTENIMIENTO ALIMENTARIO

Durante el período enero-noviembre, nuestro programa de sostenimiento alimentario a familias en exclusión social, ha realizado cuarenta y tres sesiones semanales de reparto, en las que se han distribuido algo más de 220.000 kg de alimentos y productos de higiene. La media semanal entregada a cada una de las familias participantes en el programa, ha sido de 34,68kg. La adquisición de estos alimentos, si estas familias lo tuvieran que hacer directamente en una gran superficie de distribución, les hubiera supuesto una media de 85,03€, con un coste medio por kg. de 2,45 € .

DISTRIBUCIÓN SEMANAL DE ALIMENTOS COMPARATIVA

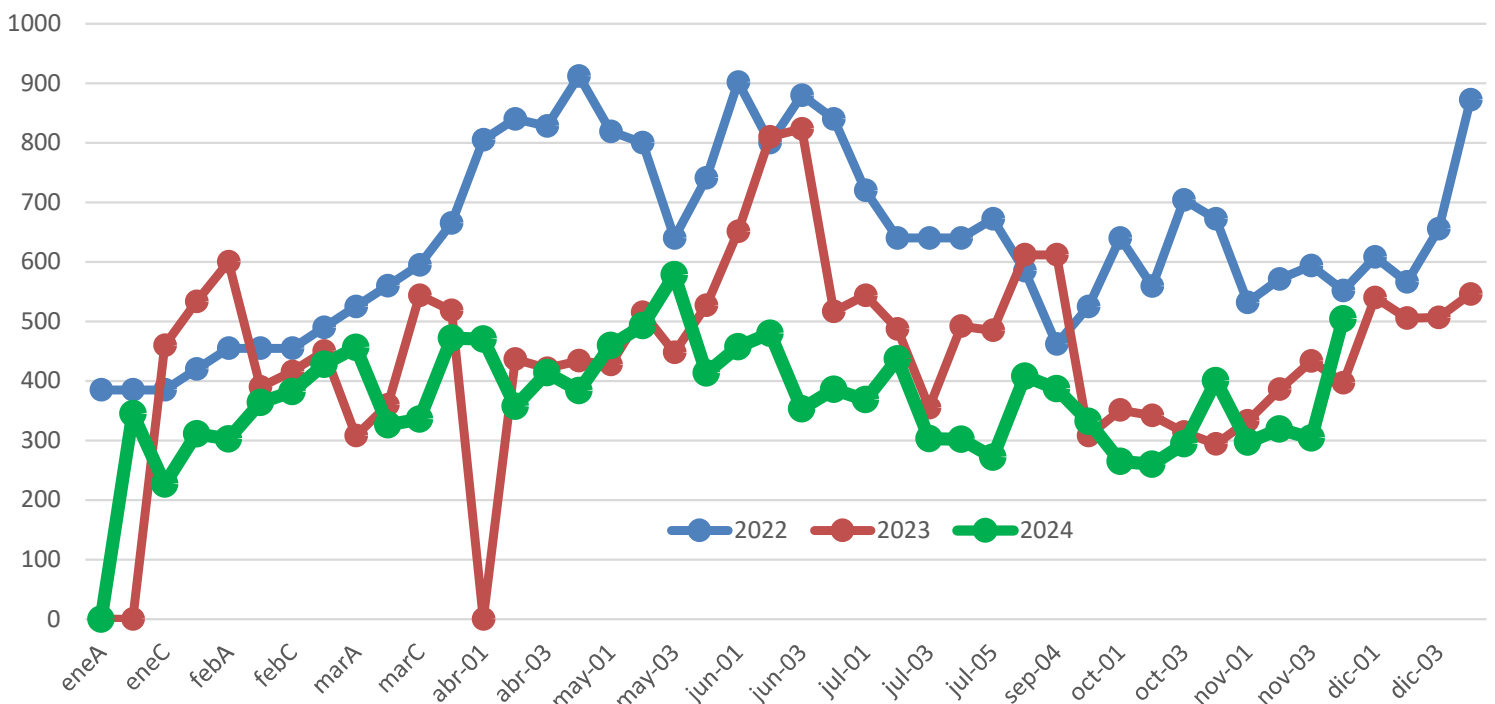

EVOLUCION DE LAS RECOGIDAS MENSUALES DE ALIMENTOS

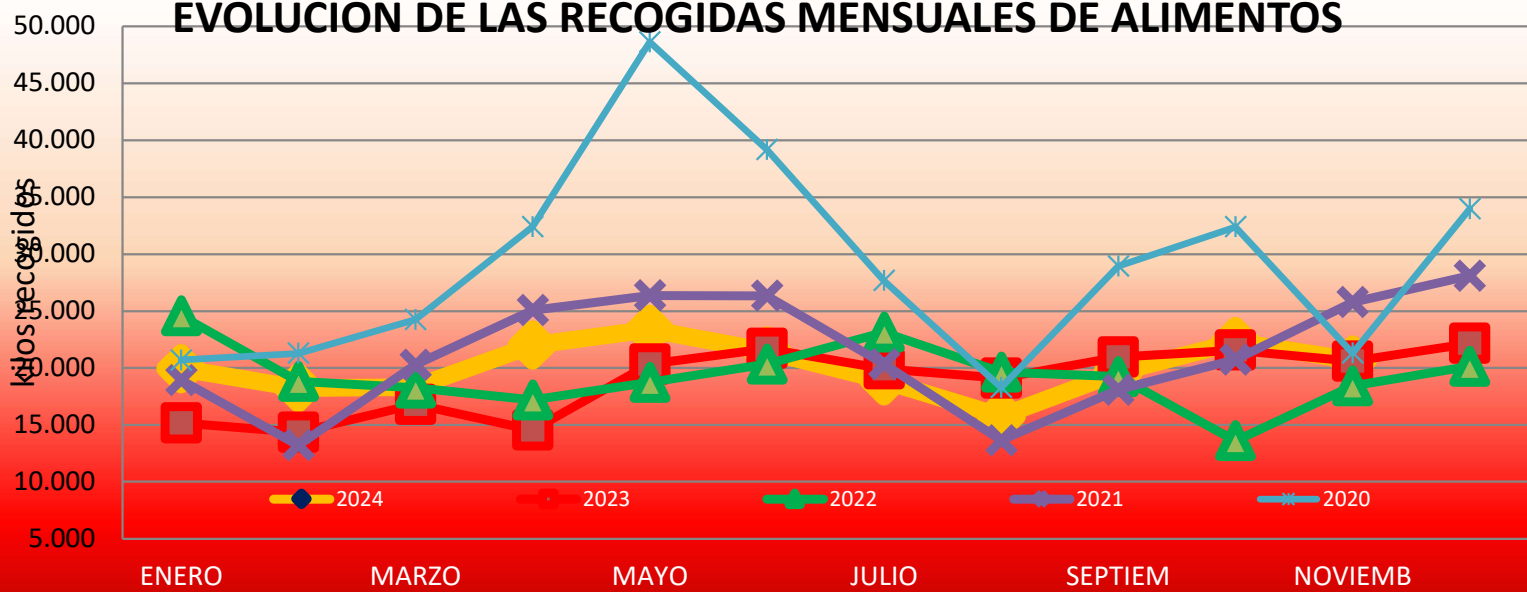

# LO QUE HA SUCEDIDO

## INCLUSIÓN EN TIEMPOS DE EXCLUSIÓN

Hemos participado en una reunión técnica de trabajo del proyecto “Inclusión en tiempos de Exclusión” financiado por el programa ERASMUS+ de la Unión Europea, que acabamos de comenzar y que desarrollamos junto a cinco socios europeos: liderados por la AEK de Formación (Alemania), junto a “Nesting Play” (Hungria), “Red ñcola” (España), “Popoli Insieme” (Italia), “Escuela (Rumanía) y San Ricardo Pampuri.

El encuentro ha sido organizado por los líderes del proyecto en la ciudad alemana de Boon y en el se han desarrollado todos los aspectos técnicos y administrativos que caracterizan al proyecto y que deberán ser tenidos en cuenta durante el desarrollo del mismo, hasta diciembre de 2026.



## APRENDIENDO EUROPA

La necesidad de aprender es una constante para nosotros. Así, un grupo de técnicas de nuestro equipo, han realizado una visita de trabajo a uno de nuestros socios europeos “POPOLI INSIEME” para conocer de primera mano todos sus programas de trabajo y sus métodos de intervención, ante las problemáticas que tienen que afrontar en su quehacer diario.



[www.casadesanantonio.es](http://www.casadesanantonio.es)

ASOCIACIÓN SAN RICARDO PAMPURI G82310400

“DECLARADA DE UTILIDAD PÚBLICA”

Nazaret, 32 bis bajo b FUENLABRADA 28945

4

Inscrita en el Registro de Asociaciones de la Comunidad de Madrid con el número: 18857

# TRANSPARENCIA A NOVIEMBRE 2024

<b>INGRESOS</b>			<b>GASTOS</b>		
	<b>194.909,24 €</b>			<b>191.359,00 €</b>	
Subvenciones Públicas	134.561,01 €	69,04%	Asistenciales	116.317,45 €	60,78%
Empresas	33.486,00 €	17,18%	Ayuda al empleo	62.939,24 €	32,89%
Donativos en metálico	15.303,00 €	7,85%	Actividades Culturales y Educativas	9.111,10 €	4,76%
Campañas especiales	6.653,80 €	3,41%	Actividades de Difusión de la Obra	2.348,51 €	1,23%
Cuotas de socios	4.905,43 €	2,52%	Gastos de Estructura	642,70 €	0,34%

**EXCEDENTE DEL PERÍODO: 3,550,24€**



## LO QUE SUCEDERA

Nueva edición de:

# “TE INVITO A CENAR”

**22 de diciembre de 2024**

# MIRADOR DE CUATRO VIENTOS MADRID



[www.casadesanantonio.es](http://www.casadesanantonio.es)

ASOCIACIÓN SAN RICARDO PAMPURI G82310400

“DECLARADA DE UTILIDAD PÚBLICA”

Nazaret, 32 bis bajo b FUENLABRADA 28945 **5**

Inscrita en el Registro de Asociaciones de la Comunidad de Madrid con el número: 18857

**¡AHORA TE DESGRAVAS DE LA RENTA TUS APORTACIONES!**

**HAZTE SOCIO Y COMPARTE NUESTRA VIDA**

**POR EL COSTE SEMANAL DE UN CAFÉ, PUEDES AYUDAR A SOSTENER FAMILIAS EN SITUACIÓN DE EXTREMA DIFICULTAD. DESDE 5€/MES**

Tan sólo tienes que ordenar una transferencia periódica por la cantidad que consideres, a la cuenta que te indicamos:

**ES26.2100.3774.6722.0008.4346**

También puedes darnos tus datos bancarios y nosotros giraremos un recibo por la periodicidad e importe que nos indiques:

**E S**

IMPORTE    PERIODICIDAD: MENSUAL  TRIMESTRAL  SEMESTRAL  ANUAL

En cualquiera de los dos casos, rellena ahora tus datos personales para poder formalizar tu inscripción como socio, y firma en el espacio indicado para ello. Si no tienes los datos aquí, puedes enviarlos después a la dirección de correo electrónico: [info@casadesanantonio.es](mailto:info@casadesanantonio.es)

NOMBRE Y APELLIDOS (UTILICE UNA CUADRICULA PARA CADA LETRA P.F.)

<input type="text"/>	<input type="text"/>	<input type="text"/>	<input type="text"/>	<input type="text"/>	<input type="text"/>	<input type="text"/>	<input type="text"/>	<input type="text"/>	<input type="text"/>	<input type="text"/>	<input type="text"/>	<input type="text"/>	<input type="text"/>	<input type="text"/>	<input type="text"/>	<input type="text"/>	<input type="text"/>	<input type="text"/>	<input type="text"/>
----------------------	----------------------	----------------------	----------------------	----------------------	----------------------	----------------------	----------------------	----------------------	----------------------	----------------------	----------------------	----------------------	----------------------	----------------------	----------------------	----------------------	----------------------	----------------------	----------------------

NIF

<input type="text"/>	<input type="text"/>	<input type="text"/>	<input type="text"/>	<input type="text"/>	<input type="text"/>	<input type="text"/>	<input type="text"/>	<input type="text"/>	<input type="text"/>
----------------------	----------------------	----------------------	----------------------	----------------------	----------------------	----------------------	----------------------	----------------------	----------------------

TELÉFONO DE CONTACTO

<input type="text"/>	<input type="text"/>	<input type="text"/>	<input type="text"/>	<input type="text"/>	<input type="text"/>	<input type="text"/>	<input type="text"/>	<input type="text"/>	<input type="text"/>
----------------------	----------------------	----------------------	----------------------	----------------------	----------------------	----------------------	----------------------	----------------------	----------------------

CODIGO POSTAL

<input type="text"/>	<input type="text"/>	<input type="text"/>	<input type="text"/>	<input type="text"/>
----------------------	----------------------	----------------------	----------------------	----------------------

DOMICILIO

<input type="text"/>	<input type="text"/>	<input type="text"/>	<input type="text"/>	<input type="text"/>	<input type="text"/>	<input type="text"/>	<input type="text"/>	<input type="text"/>	<input type="text"/>	<input type="text"/>	<input type="text"/>	<input type="text"/>	<input type="text"/>	<input type="text"/>	<input type="text"/>	<input type="text"/>	<input type="text"/>	<input type="text"/>	<input type="text"/>
----------------------	----------------------	----------------------	----------------------	----------------------	----------------------	----------------------	----------------------	----------------------	----------------------	----------------------	----------------------	----------------------	----------------------	----------------------	----------------------	----------------------	----------------------	----------------------	----------------------

LOCALIDAD

<input type="text"/>	<input type="text"/>	<input type="text"/>	<input type="text"/>	<input type="text"/>	<input type="text"/>	<input type="text"/>	<input type="text"/>	<input type="text"/>	<input type="text"/>	<input type="text"/>	<input type="text"/>	<input type="text"/>	<input type="text"/>	<input type="text"/>	<input type="text"/>	<input type="text"/>	<input type="text"/>	<input type="text"/>	<input type="text"/>
----------------------	----------------------	----------------------	----------------------	----------------------	----------------------	----------------------	----------------------	----------------------	----------------------	----------------------	----------------------	----------------------	----------------------	----------------------	----------------------	----------------------	----------------------	----------------------	----------------------

CORREO ELECTRÓNICO (EN MAYÚSCULAS P.F.)

<input type="text"/>	<input type="text"/>	<input type="text"/>	<input type="text"/>	<input type="text"/>	<input type="text"/>	<input type="text"/>	<input type="text"/>	<input type="text"/>	<input type="text"/>	<input type="text"/>	<input type="text"/>	<input type="text"/>	<input type="text"/>	<input type="text"/>	<input type="text"/>	<input type="text"/>	<input type="text"/>	<input type="text"/>	<input type="text"/>
----------------------	----------------------	----------------------	----------------------	----------------------	----------------------	----------------------	----------------------	----------------------	----------------------	----------------------	----------------------	----------------------	----------------------	----------------------	----------------------	----------------------	----------------------	----------------------	----------------------

FIRMA

<input type="text"/>
----------------------

En Madrid, a \_\_ de \_\_\_\_\_ de 20

De conformidad con lo dispuesto en el Reglamento (UE) 2016/679 de 27 de abril de 2016 (GDPR) le informamos que los datos personales y dirección de correo electrónico del interesado, serán tratados bajo la responsabilidad de San Ricardo Pampuri ONG. para el envío de comunicaciones sobre nuestros programas de trabajo, y se conservarán mientras exista un interés mutuo para ello. Los datos no serán comunicados a terceros salvo obligación legal. Le informamos que puede ejercer sus derechos de acceso, rectificación, portabilidad y supresión de sus datos y los de limitación y oposición a su tratamiento dirigiéndose a calle Lima, 60 (28945) Fuenlabrada (Madrid). Si considera que el tratamiento no se ajusta a la normativa vigente podrá representar una reclamación ante la autoridad de control en [www.agpd.es](http://www.agpd.es)

